CITTA' DI SALO'

PIANO DI GOVERNO DEL TERRITORIO

DOCUMENTO

VARIANTE GENERALE:
DOCUMENTO DI PIANO
PIANO DELLE REGOLE
PIANO DEI SERVIZI
ai sensi della Legge Regionale n. 12 del 2005 e s.m.i.

OGGETTO

Reti tecnologiche e infrastrutture del sottosuolo: acqua potabile

PIANO URBANO GENERALE
DEI SERVIZI DEL SOTTOSUOLO (PUGSS)

TAVOLA **14**

SCALA 1:5.000

DATA FEBBRAIO 2016

COMMITTENTE

COMUNE DI SALO'
Lungolago Zanardelli, 52 - 25087 - Salò (BS)
tel. 0365/296866 - fax. 0365/42926 e-mail: urbanistica@comune.salo.bs.it
CF/PI 00559570981

CONSULENZA E COORDINAMENTO SCIENTIFICO
Dott. Arch. Giorgio Rovati
via Monte della Valle 33, Brescia 25123 (BS)
tel: 030380467 - fax: 0303391301
e-mail: giorgiorovaliarchitetto@gmail.com
pec: piergiorgio.rovati@archiworldpec.it

REDAZIONE TECNICA
Dott. Arch. Stefania Baronio
via Ferrini 7, Brescia 25123 (BS)
mob: 3495879896
e-mail: baronio.stefania@libero.it
pec: stefania.baronio@archiworldpec.it

COLLABORATORE
Ing. Alessandro Bertoletti
via Ceresigno 19, Vobarno 25079 (BS)
mob: 3493753614
e-mail: bertolettialessandro@libero.it
pec: alessandro.bertoletti@ingpec.eu

Il Sindaco | Il Segretario | Il Responsabile del Procedimento

ADOTTATO - Delibera del C.C. n° del

APPROVATO - Delibera del C.C. n° del

A TERMINI DI LEGGE QUESTO DISEGNO NON POTRA' ESSERE COPIATO O RIPRODOTTO SENZA AUTORIZZAZIONE DEI PROGETTISTI

LEGENDA
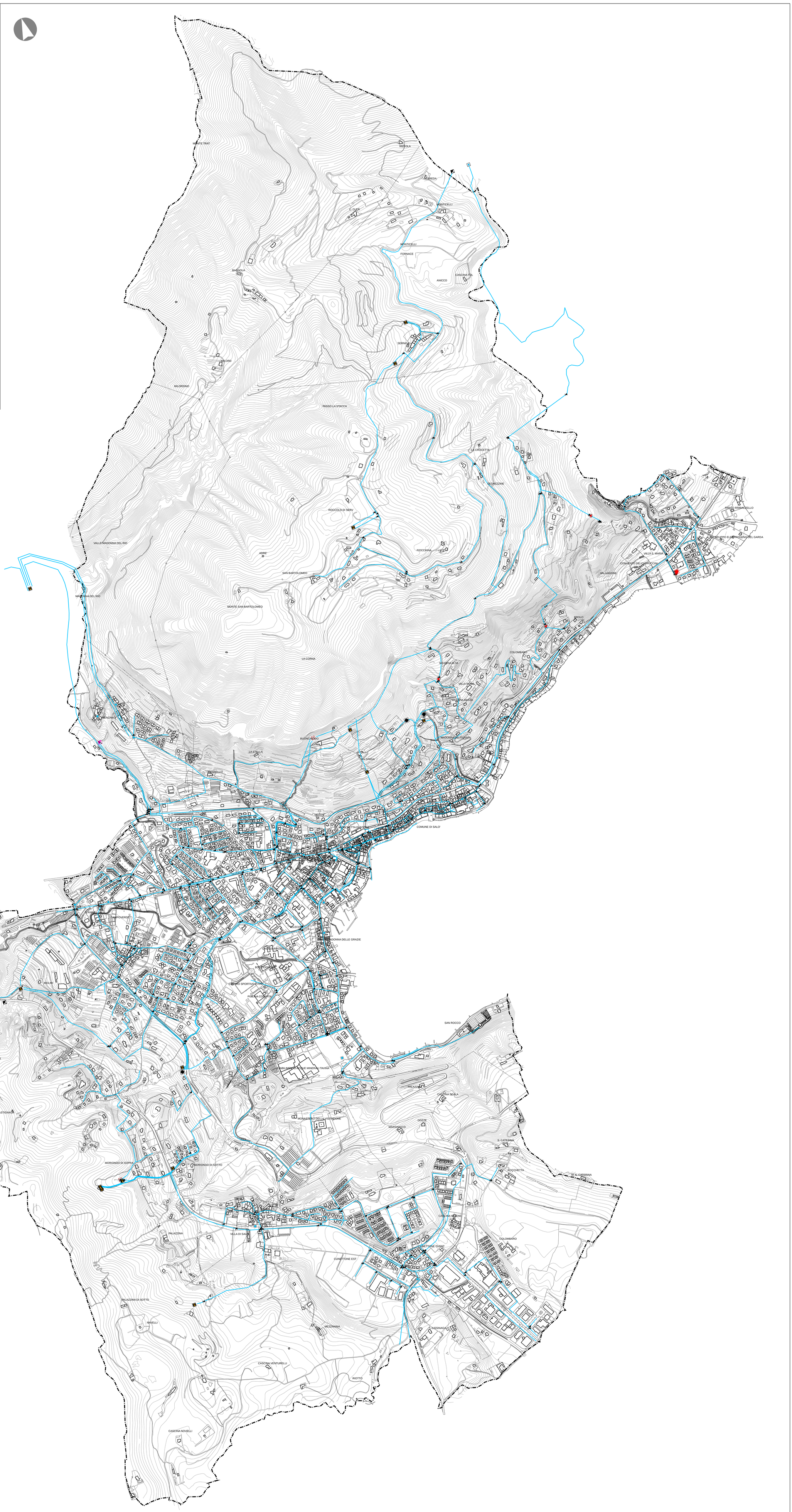
- Confine amministrativo comunale
- Rete di approvvigionamento idrico
- Sorgente
- Sorgente dismessa
- Pozzo
- Serbatoio dismesso
- Serbatoio
- Pozzo in progetto
- Pompa
- Riduttore di pressione
- Idrante
- Fontana
- Saracinesca
- Valvola