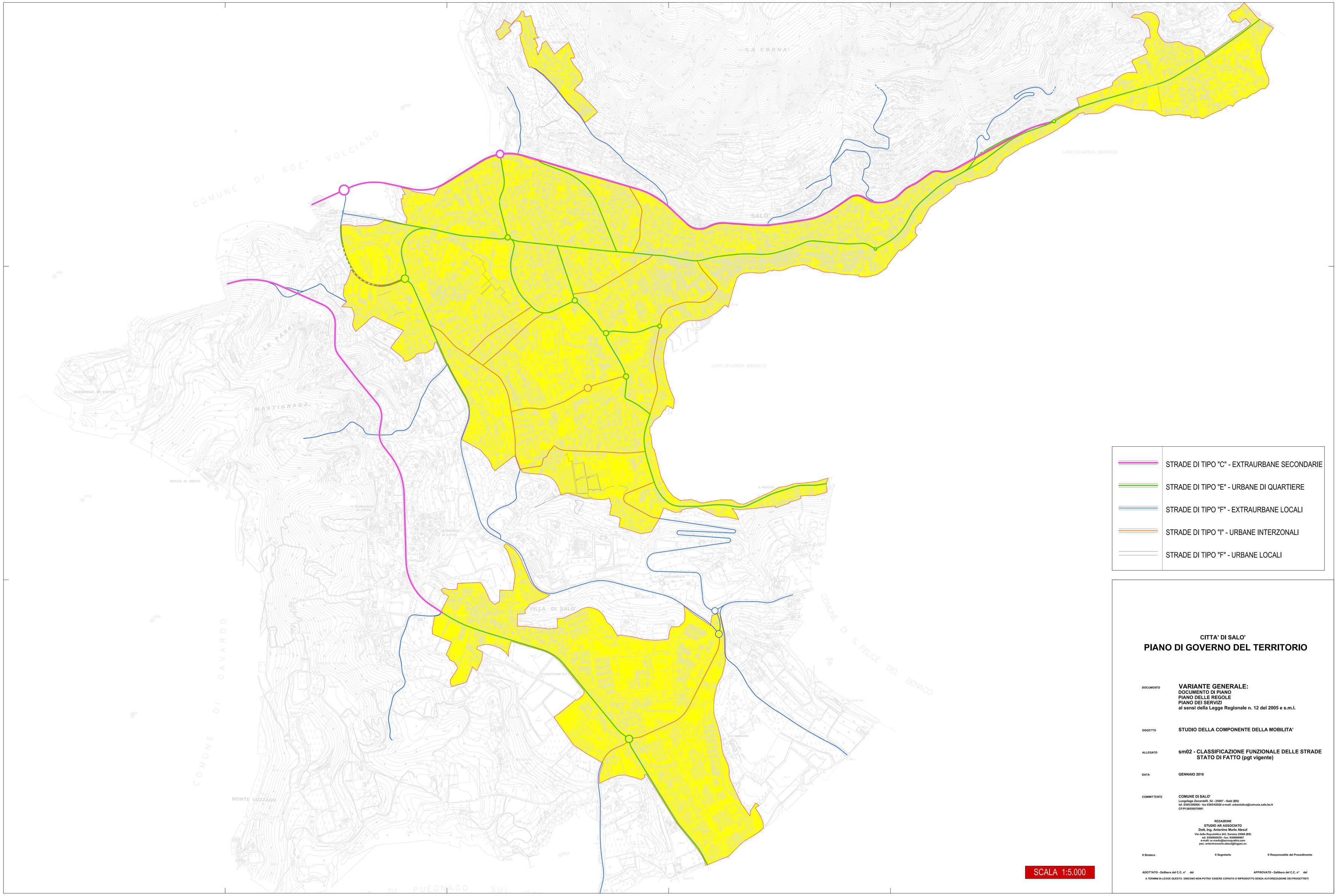

STRADE DI TIPO "C" - EXTRAURBANE SECONDARIE

STRADE DI TIPO "E" - URBANE DI QUARTIERE

STRADE DI TIPO "F" - EXTRAURBANE LOCALI

STRADE DI TIPO "I" - URBANE INTERZONALI

STRADE DI TIPO "F" - URBANE LOCALI

CITTA' DI SALO'

PIANO DI GOVERNO DEL TERRITORIO

DOCUMENTO

VARIANTE GENERALE:
DOCUMENTO DI PIANO
PIANO DELLE REGOLE
PIANO DEI SERVIZI
ai sensi della Legge Regionale n. 12 del 2005 e s.m.i.

OGGETTO

STUDIO DELLA COMPONENTE DELLA MOBILITA'

ALLEGATO

sm02 - CLASSIFICAZIONE FUNZIONALE DELLE STRADE
STATO DI FATTO (pgt vigente)

DATA

GENNAIO 2016

COMMITTENTE

COMUNE DI SALO'
Lungolago Zanardelli, 52 - 25087 - Salò (BS)
tel. 0365/296866 - fax 0365/42926 e-mail: urbanistica@comune.salo.bs.it
CF/PI 00359570981

REDAZIONE
STUDIO AR ASSOCIATO
Dott. Ing. Antonino Mario Alesci
Via della Repubblica 243, Senezzo 25068 (BS)
tel. 0308000039 - fax: 0308900967
e-mail: ar.mario@tecnoquattro.com
pec: antoninomario.alesci@ingpec.eu

Il Sindaco **Il Segretario** **Il Responsabile del Procedimento**

ADOTTATO - Delibera del C.C. n° del **APPROVATO - Delibera del C.C. n° del**

A TERMINI DI LEGGE QUESTO DISEGNO NON POTRA' ESSERE COPIATO O RIPRODOTTO SENZA AUTORIZZAZIONE DEI PROGETTISTI